

Sous-sol

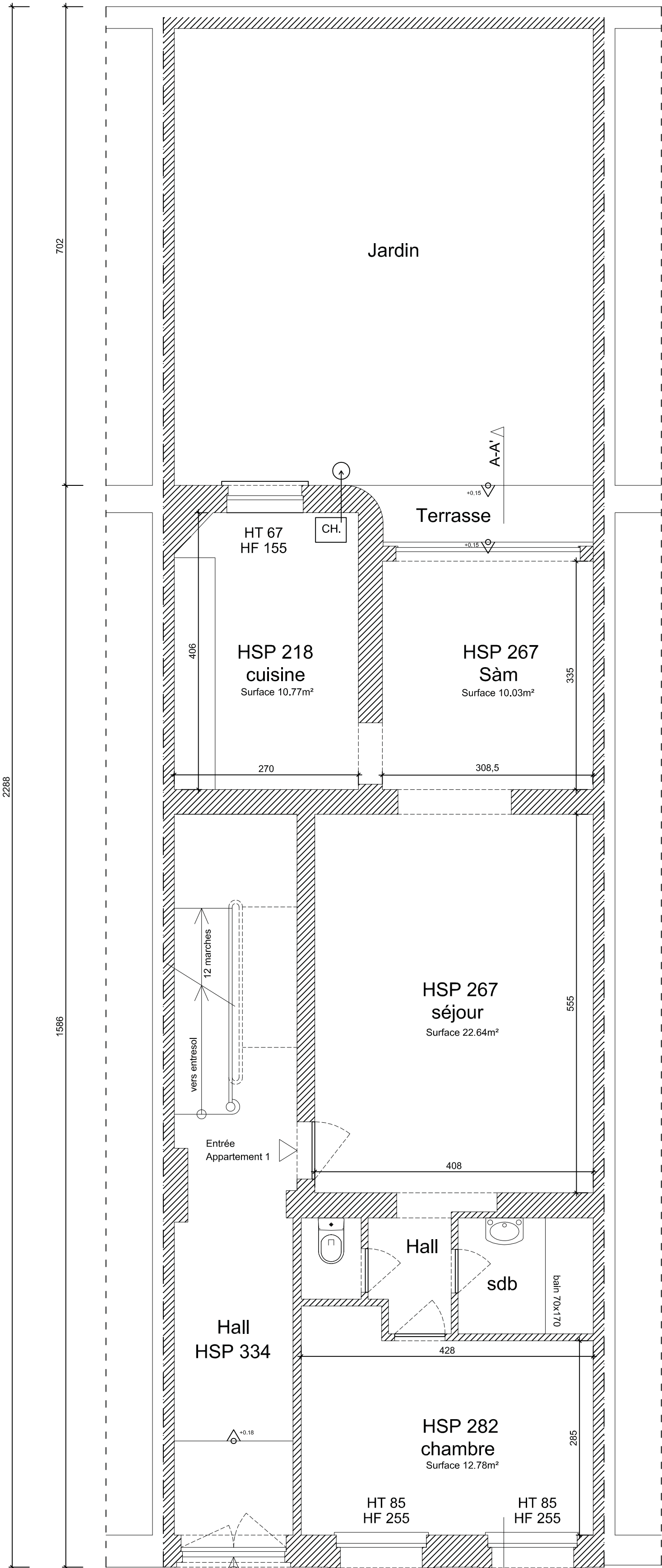

Rez-de-chaussée

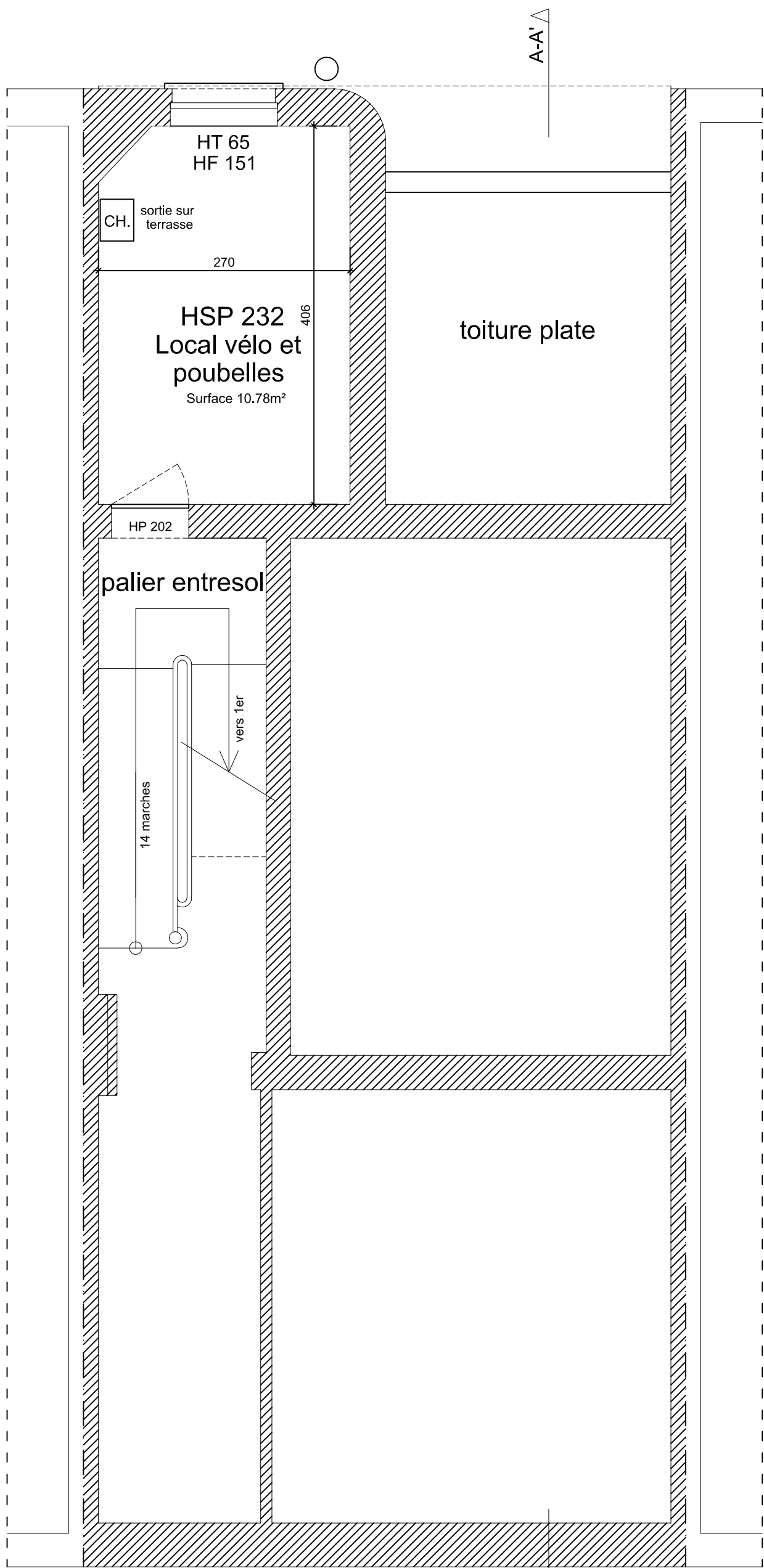

Entresol

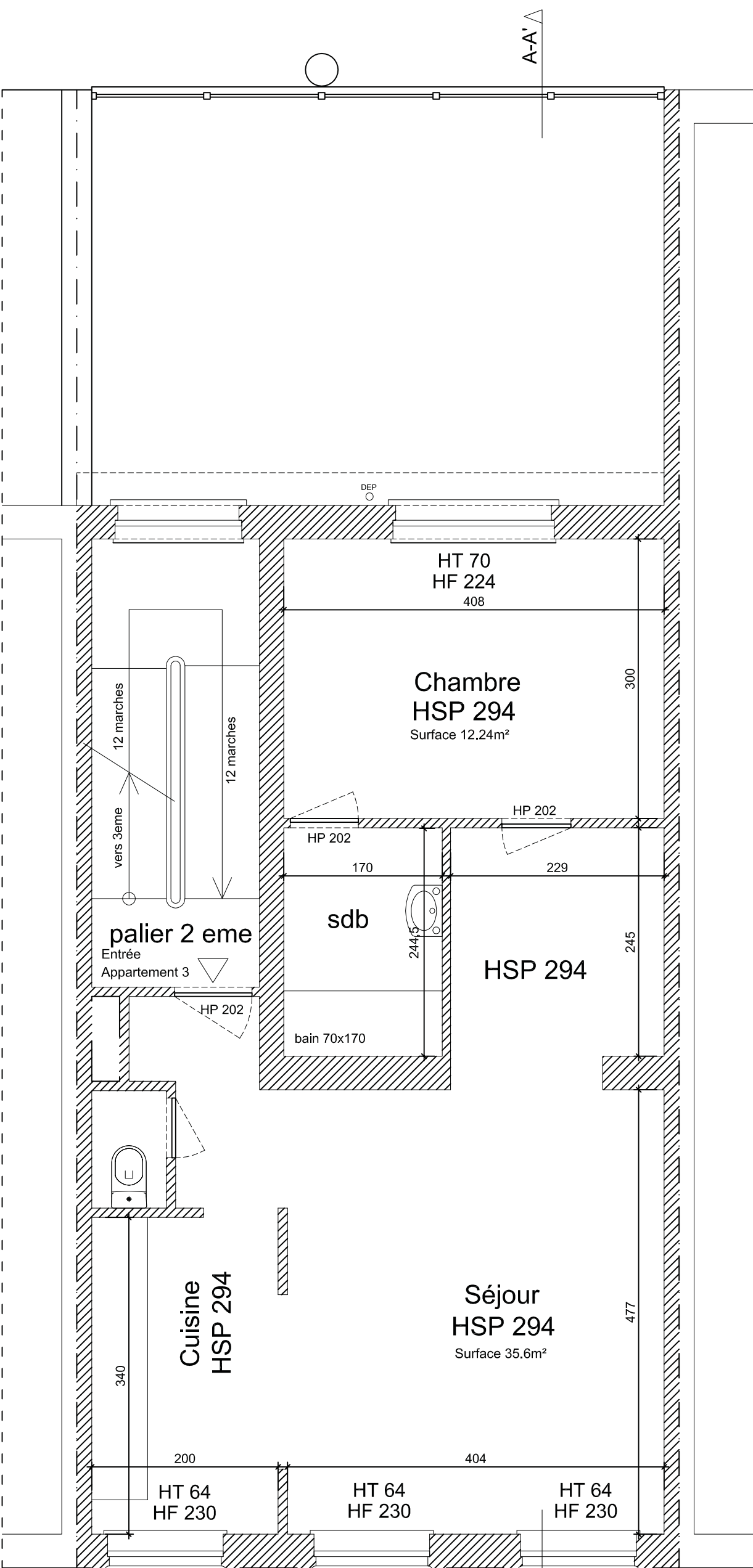

Etage 2

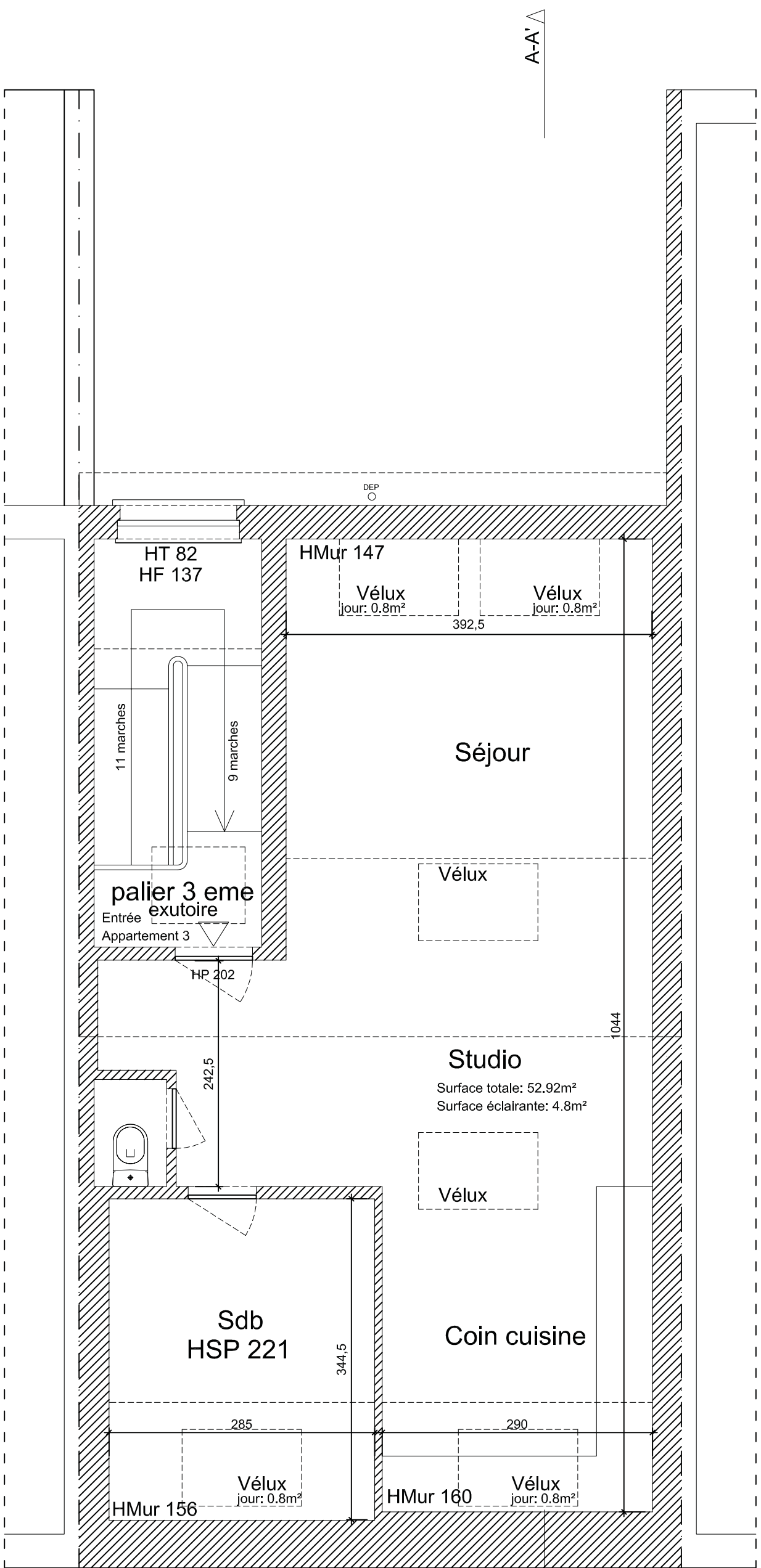

Etage 3

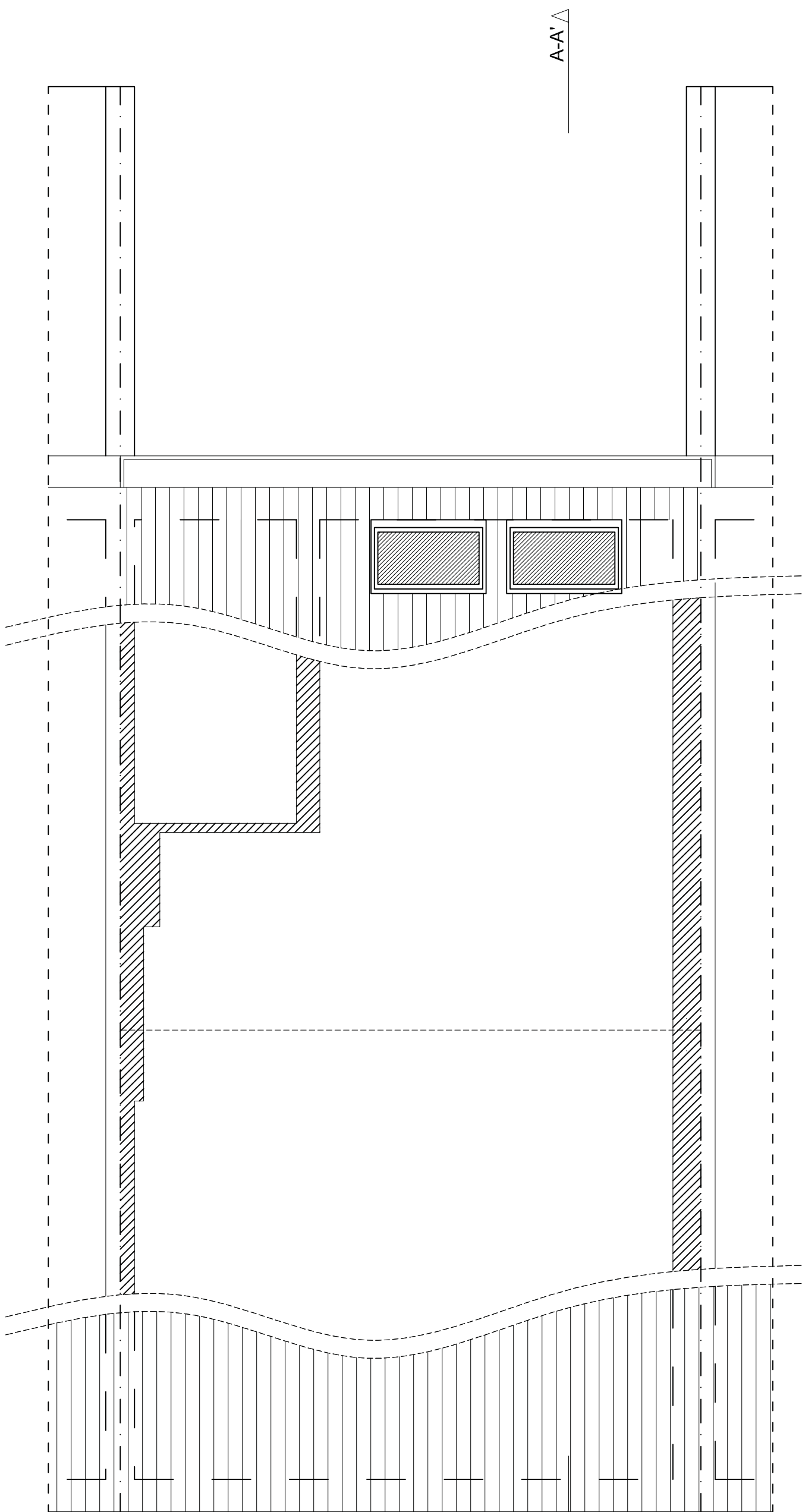

Combles

PERMIS D'URBANISME		PU
OBJET: RENOVATION, TRANSFORMATION ET EXTENSION D'UN IMMEUBLE A APPARTEMENTS		Documents : - Plan de sous-sol - Plan de rez-de-chaussée - Plan entresol - Plan R+1 - Plan R+2 - Plan R+3 - plan combles
SITUATION: <i>Rue Blanche, 9</i> 1000 Bruxelles cadastre G37L6		
MAITRE DE L'OUVRAGE: <div></div> <div></div>		
ARCHITECTE: <div></div>		<i>Situation de droit</i>
Echelle: 1/50	04.09.2025	PLAN N° 1 / 2

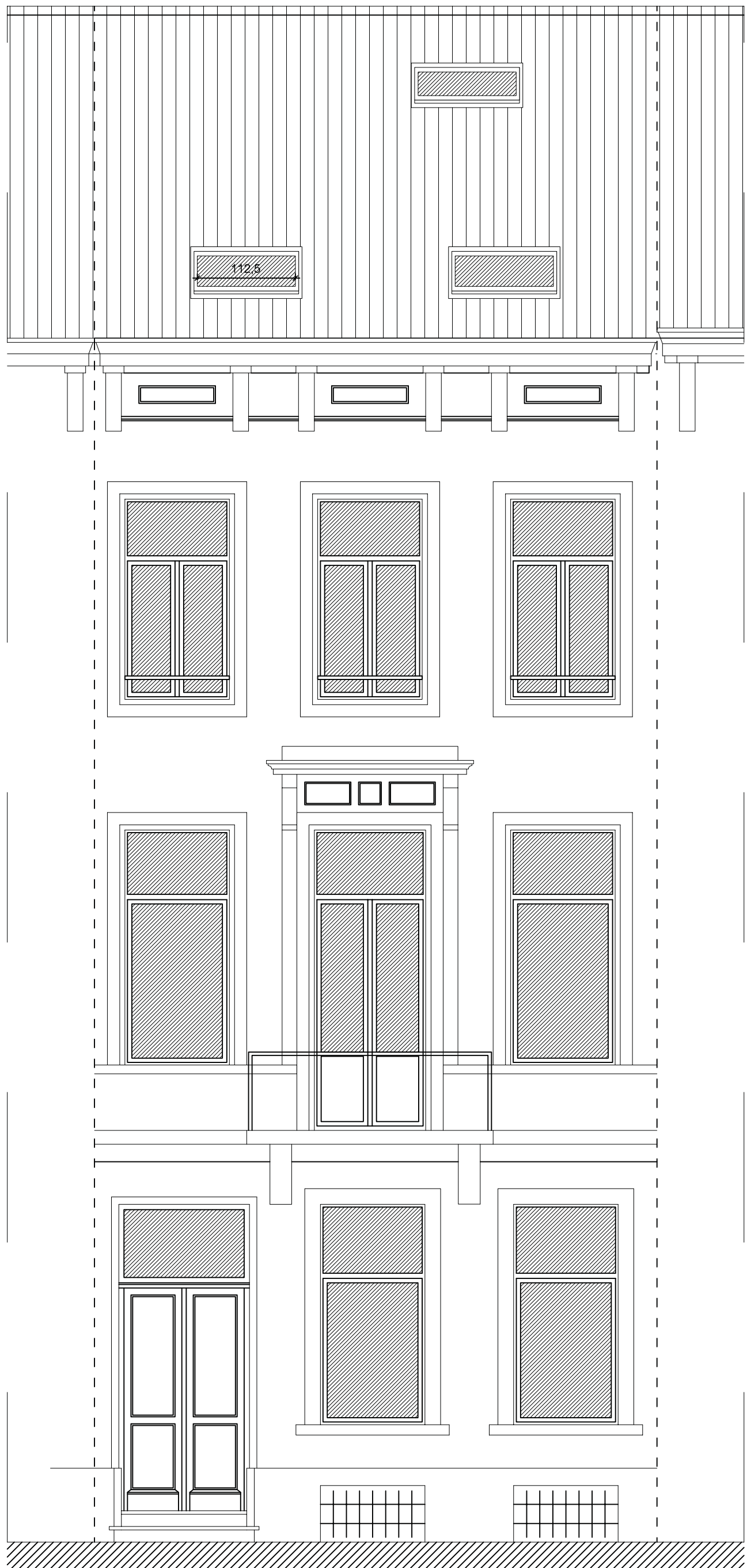
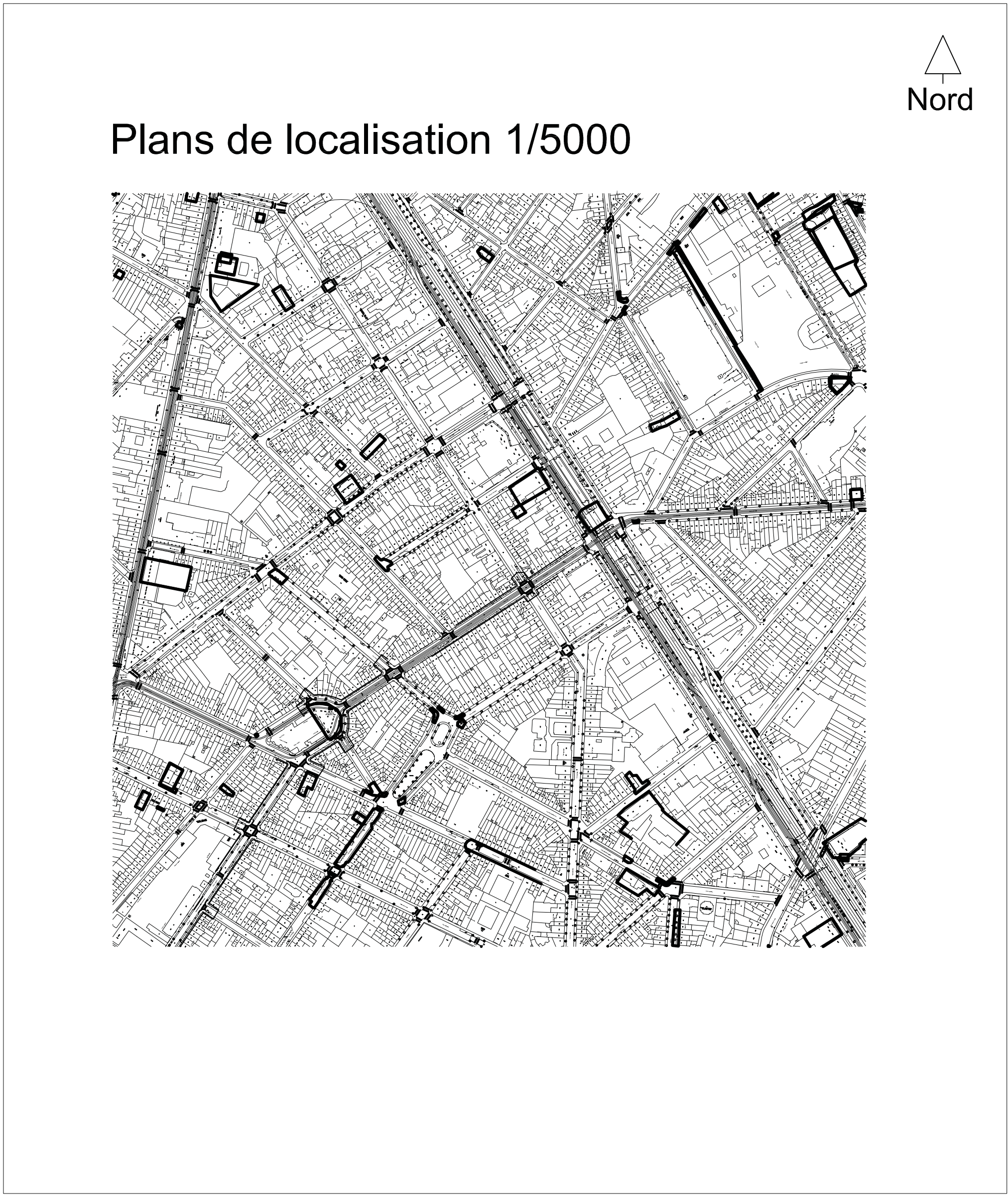
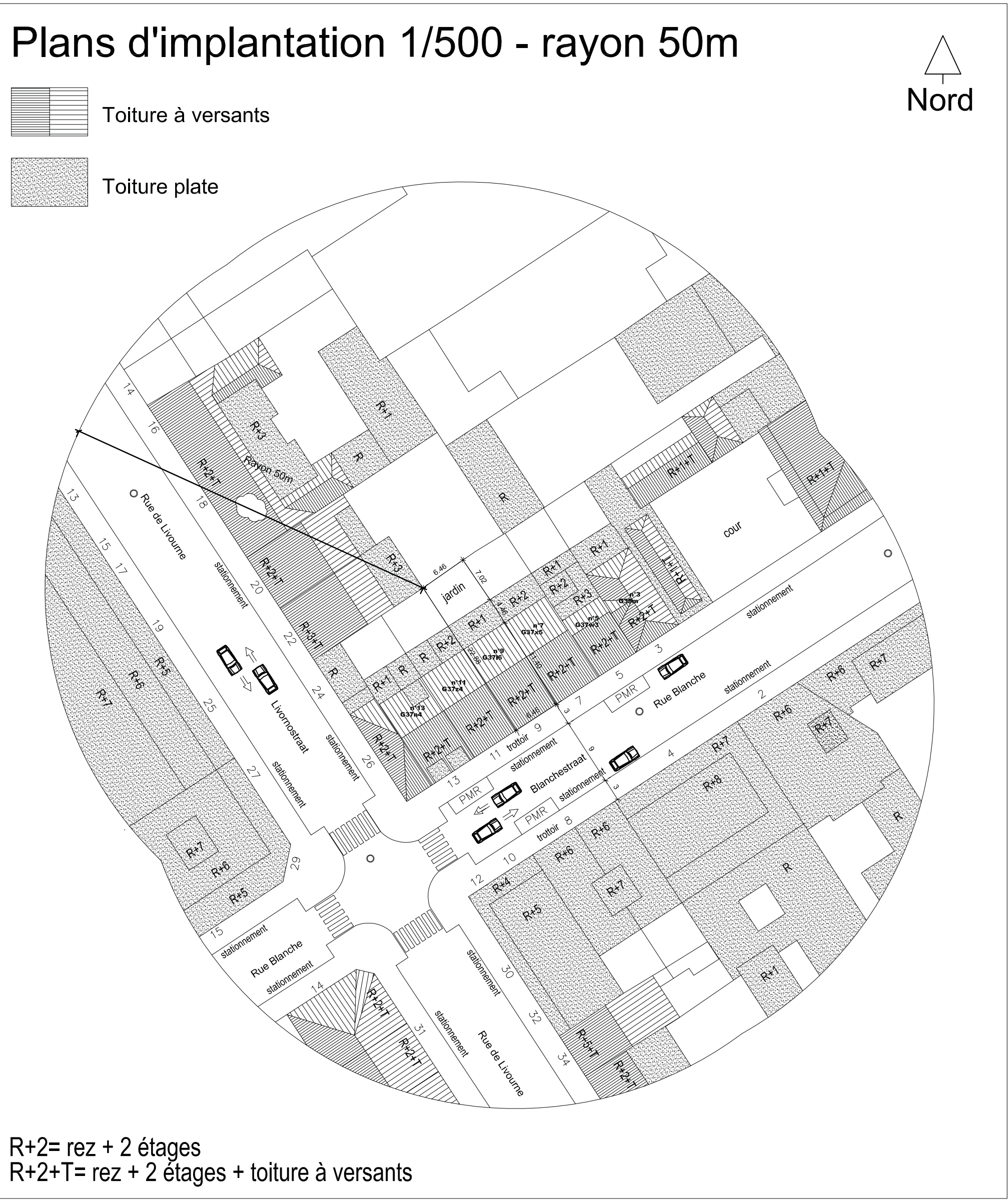

Façade à rue

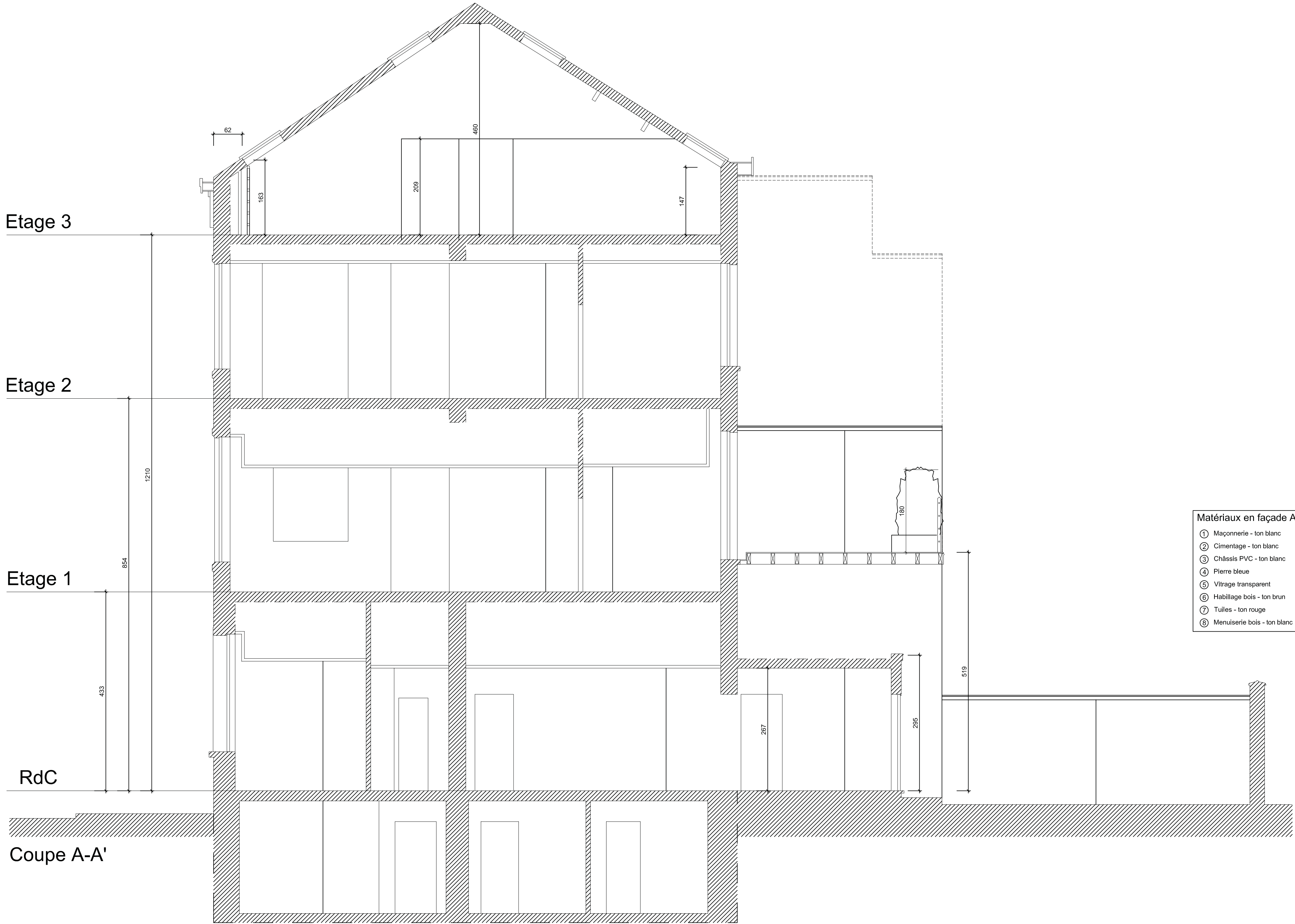

Etage 3

Etage 2

Etage 1

RdC

Coupe A-A'

- Matériaux en façade Ar.
- ① Maçonnerie - ton blanc
 - ② Cimentage - ton blanc
 - ③ Châssis PVC - ton blanc
 - ④ Pierre bleue
 - ⑤ Vitrage transparent
 - ⑥ Habillage bois - ton brun
 - ⑦ Tuiles - ton rouge
 - ⑧ Menuiserie bois - ton blanc



Façade arrière

PERMIS D'URBANISME			PU
OBJET: RENOVATION, TRANSFORMATION ET EXTENSION D'UN IMMEUBLE A APPARTEMENTS		Documents : <ul style="list-style-type: none">- Plan de localisation- Plan d'implantation- Façade arrière- Façade avant- Coupe A-A'	
SITUATION: Rue Blanche, 9 1000 Bruxelles cadastre G37L6		MAITRE DE L'OUVRAGE: [Redacted]	
ARCHITECTE: [Redacted]		<i>Situation de droit</i>	
Echelle: 1/5000 ; 1/500 ; 1/50	04.09.2025	PLAN N°	2 / 2